

| Vigas |            |               |            |
|-------|------------|---------------|------------|
| Nome  | Seção (cm) | Elevação (cm) | Nível (cm) |
| V1    | 20x40      | 0             | 450        |
| V2    | 20x40      | 0             | 450        |
| V3    | 20x40      | 0             | 450        |
| V4    | 80x40      | 0             | 450        |
| V5    | 80x40      | 0             | 450        |

| Lajes |        |             |               |                     |
|-------|--------|-------------|---------------|---------------------|
| Nome  | Tipo   | Altura (cm) | Elevação (cm) | Sobrecarga (kgf/m²) |
| L1    | Maciça | 20          | 0             | 1056                |
| L2    | Maciça | 20          | 0             | 1056                |

| Características dos Materiais |               |
|-------------------------------|---------------|
| Fck (kgf/cm²)                 | Ecs (kgf/cm²) |
| 180                           | 201950        |

Forma do pavimento LAJE  
escala 1:50

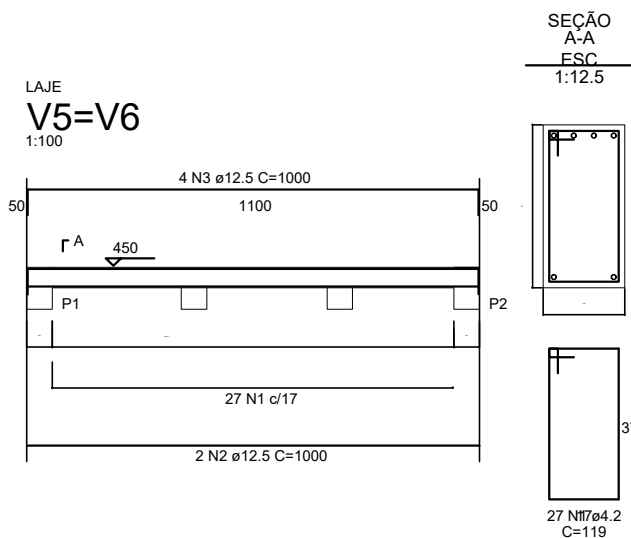
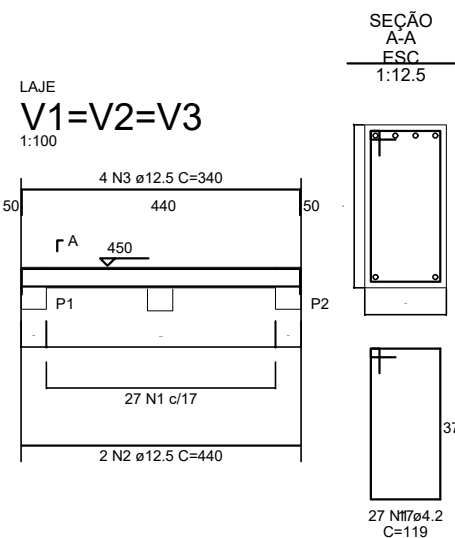

#### NOTAS GERAIS

- O PROJETISTA NÃO SE RESPONSABILIZARÁ POR EVENTUAIS ALTERAÇÕES DESTES PROJETO DURANTE SUA EXECUÇÃO. QUALQUER MODIFICAÇÃO, O MESMO DEVE SER CONTACTADO.
- ESTE PROJETO FOI BASEADO NO LAY-OUT E INFORMAÇÕES FORNECIDAS PELO RT OU PROPRIETÁRIO.
- QUALQUER MODIFICAÇÃO OU DÚVIDA DEVERÁ SER IMEDIATAMENTE COMUNICADA POR ESCRITO AO PROJETISTA.

| Nº | REVISÕES | DATA       | RT              |
|----|----------|------------|-----------------|
| R0 | Emissão  | 13/06/2022 | Ana Paula Rizzi |
|    |          |            |                 |
|    |          |            |                 |
|    |          |            |                 |
|    |          |            |                 |
|    |          |            |                 |
|    |          |            |                 |

|  |                                      |   |  |
|--|--------------------------------------|---|--|
|  <b>PREFEITURA MUNICIPAL DE DIVINO/MG</b><br>e-mail: <a href="mailto:convenios@divino.mg.gov.br">convenios@divino.mg.gov.br</a><br>Rua Marinho Carlos de Souza, nº 5 - Centro, Divino/MG. |                                      |   |  |
| <b>Obra</b><br>CONSTRUÇÃO DE PONTE DE CONCRETO ARMADO  |                                      |   |  |
| <b>Local</b><br>ESTRADA VICINAL DE ACESSO DO MUNICÍPIO DE DIVINO À COMUNIDADE BOM JESUS DO DIVINO - MUNICÍPIO DE DIVINO/MG.  |                                      |   |  |
| <b>Responsável Técnico</b><br><br>Ana Paula Rizzi Oliveira<br>CREA-MG N. 161.303/D   |                                      | <b>Proprietário</b><br><br>PREFEITURA MUNICIPAL DE DIVINO/MG<br>REP. LEGAL - Mauri Ventura do Carmo |  |
| <b>Projeto</b><br>Melhoramento de acesso para estrada vicinal com duplicação de ponte para segurança e trafegabilidade da estrada.   |                                      |   |  |
| <b>Conteúdo</b><br><br>CORTES E DETALHES   |                                      |   | <b>Prancha</b><br><br>4<br><br>DATA<br>23/05/2022<br>Pran. Tot.<br>4 |
| <b>ART</b>   | <b>Escala</b><br>Indicada no Projeto | <b>Desenho</b><br>Ana Paula Rizzi   | <b>CÓDIGO DO PROJETO</b>   |